

COURONNE DE ROSES-CANNELLE *

1532-08



Grand damas à dessin double couronne de style Louis XVI. Dans un compartiment rond de courant de roses, un panier richement décoré et composé de roses, d'oeillets, de clochettes et de feuillages, est entouré d'une couronne de fleurs et de rubans. Ce grand classique revit grâce à une nouvelle coloration élégante et raffinée faite de rouge, de pourpre et de brun sombres sophistiqués, de doré, d'ivoire, de taupe et d'améthyste doux et féminins.

Collection	PATRIMOINE
------------	------------

Marque	TASSINARI & CHATEL
--------	--------------------

FICHE TECHNIQUE

Type	Damas & Lampas
------	----------------

Composition	Coton 71% - Soie 29%
-------------	----------------------

Largeur	130 cm
---------	--------

Coupe au raccord	Oui
------------------	-----

Raccord vertical	65 cm
------------------	-------

Raccord sauté	Non
---------------	-----

Entretien	  
-----------	---

Utilisations	   
--------------	---

Poids ML	230 g
----------	-------

LELIEVRE

PARIS

Coloris disponibles



1532-08
**COURONNE DE
ROSES-
CANNELLE ***

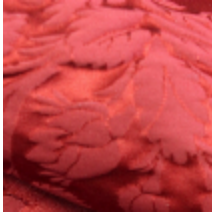

1532-21
**COURONNE DE
ROSES-ROUGE**



1532-22
**COURONNE DE
ROSES-POURPRE**



1532-23
**COURONNE DE
ROSES-LAVANDE**



1532-24
**COURONNE DE
ROSES-
AMÉTHYSTE**



1532-25
**COURONNE DE
ROSES-TAUPE**

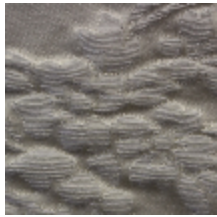

1532-26
**COURONNE DE
ROSES-IVOIRE**

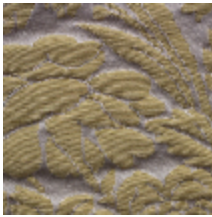

1532-27
**COURONNE DE
ROSES-DORE**

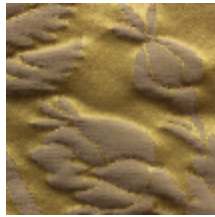

1532-28
**COURONNE DE
ROSES-OR**



1532-29
**COURONNE DE
ROSES-VERT**



1532-30
**COURONNE DE
ROSES-BRUN**

COURONNE DE ROSES-CANNELLE *

1532-08

