

DAVOUT - BLEU *

1540-01

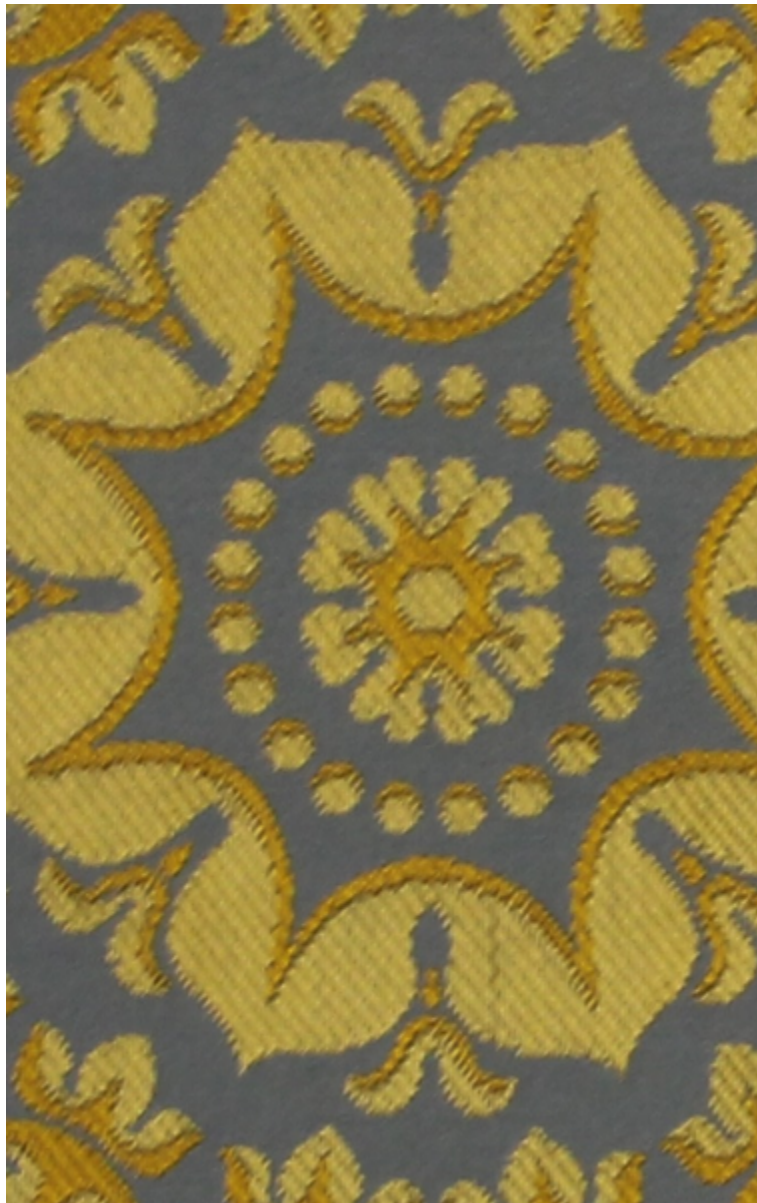

Le dessin composé de deux motifs de semis de rosaces personnalise les sièges. Le premier, un carquois encadré de branches de lauriers est destiné au dossier du siège alors que l'assise reçoit la rosace avec culot de feuilles d'acanthé.

Collection	PATRIMOINE
------------	------------

Marque	TASSINARI & CHATEL
--------	--------------------

FICHE TECHNIQUE

Type	Damas & Lampas
------	----------------

Composition	Soie 100%
-------------	-----------



Largeur	130 cm
---------	--------

Coupe au raccord	Oui
------------------	-----

Raccord vertical	149 cm
------------------	--------

Raccord sauté	Non
---------------	-----

Entretien	  
-----------	---

Utilisations	   
--------------	---

Poids ML	190 g
----------	-------

LELIEVRE

PARIS



Coloris disponibles

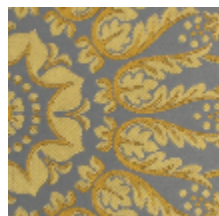

1540-01
DAVOUT - BLEU *

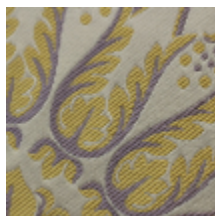

1540-02
DAVOUT - CREME
*



1540-05
DAVOUT - VERT *

DAVOUT - BLEU *

1540-01

