

ARGENSON-RUBIS *

1657-10

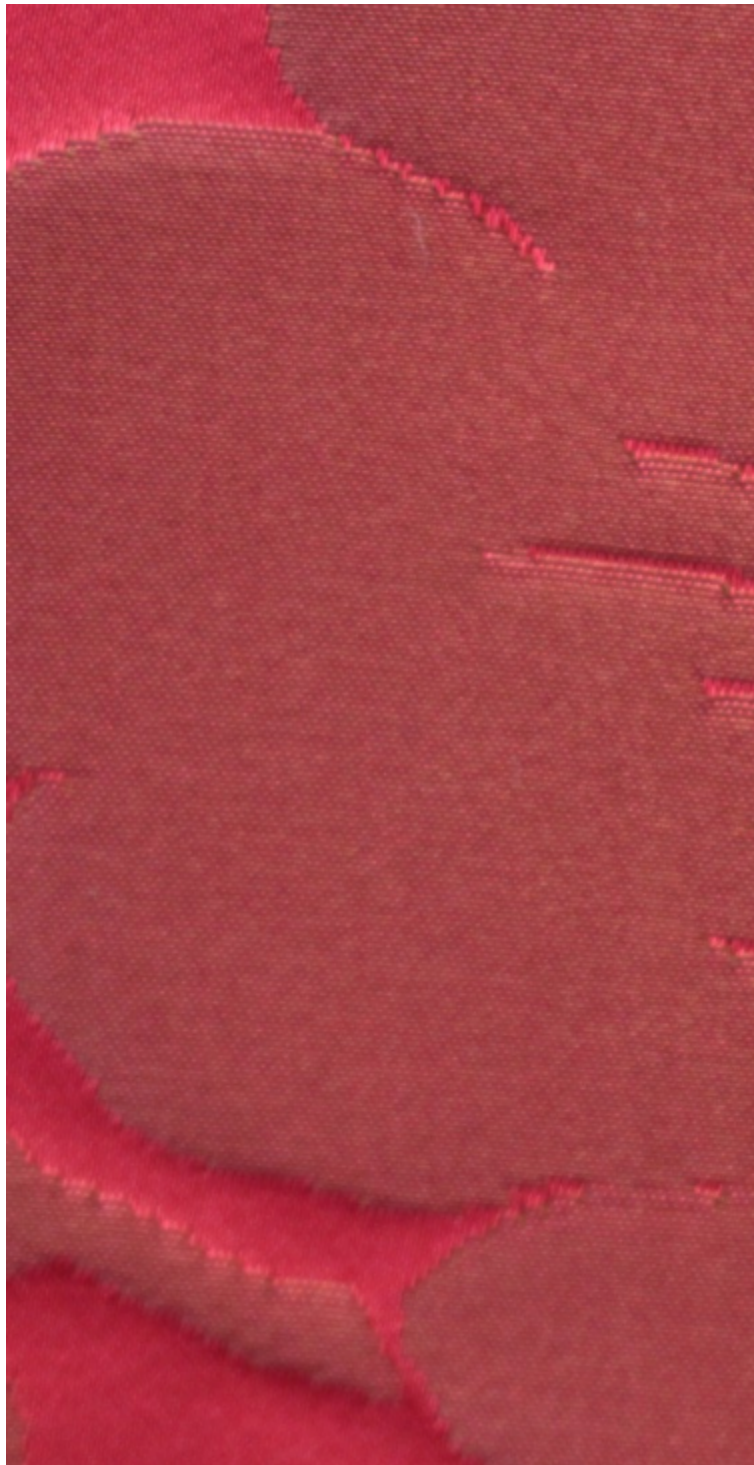

C'est un grand damas de style Louis XV décrivant un arbre de vie d'inspiration oriental. Le dessin raffiné de fleurs aux pétales délicatement ourlés et de feuilles gracieusement attachées à une branche montante montre combien le raffinement de la cour influença les arts décoratifs de cette époque. Toute la beauté de la coloration explose dans des nuances fortes de rubis, d'or d'améthyste, de bronze et de tons plus nuancés de nattier, de puce... avec des reflets presque métalliques.

Collection	PATRIMOINE
------------	------------

Marque	TASSINARI & CHATEL
--------	--------------------

FICHE TECHNIQUE

Type	Damas & Lampas
------	----------------

Composition	Soie 100%
-------------	-----------

Largeur	130 cm
---------	--------

Coupe au raccord	Non
------------------	-----

Raccord vertical	75 cm
------------------	-------

Raccord sauté	Non
---------------	-----

Entretien	  
-----------	---

Utilisations	   
--------------	---

Poids ML	190 g
----------	-------

LELIEVRE

PARIS



Coloris disponibles

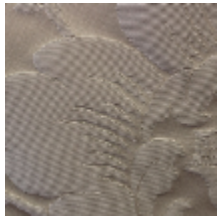

1657-01
**ARGENSON-
IVOIRE ***

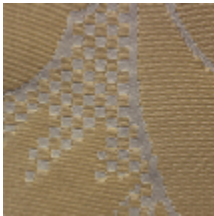

1657-02
**ARGENSON-
DORE ***

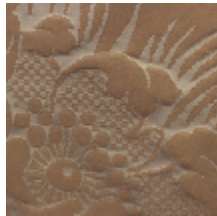

1657-04
**ARGENSON-
PRALINE ***



1657-05
ARGENSON-OR *

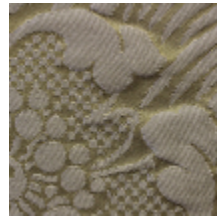

1657-06
**ARGENSON-
BRONZE ***



1657-07
**ARGENSON-
NATTIER ***

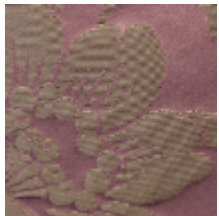

1657-08
**ARGENSON-
AMETHYSTE ***



1657-10
**ARGENSON-
RUBIS ***



1657-11
**ARGENSON-
BRUN ***

ARGENSON-RUBIS *

1657-10

