

LEONARDO - NATTIER

1691-01



Dans le style des étoffes italiennes du XVIème siècle, cette brocatelle est réalisée d'après un document de notre fond d'archives. Son décor oriental de fleurs stylisées, dans des rinceaux fleuris et feuillagés, est subtilement travaillé avec des fils de lin et de schappe soie, apportant un rendu très proche du velours ciselé.

Collection PATRIMOINE

Marque TASSINARI & CHATEL

FICHE TECHNIQUE

Composition Soie 64% - Lin 36%

Largeur 130 cm

Coupe au raccord Non

Raccord vertical 37 cm

Raccord horizontal 26 cm

Raccord sauté Non

Entretien    

Utilisations    

Poids ML 420 g

LELIEVRE

PARIS

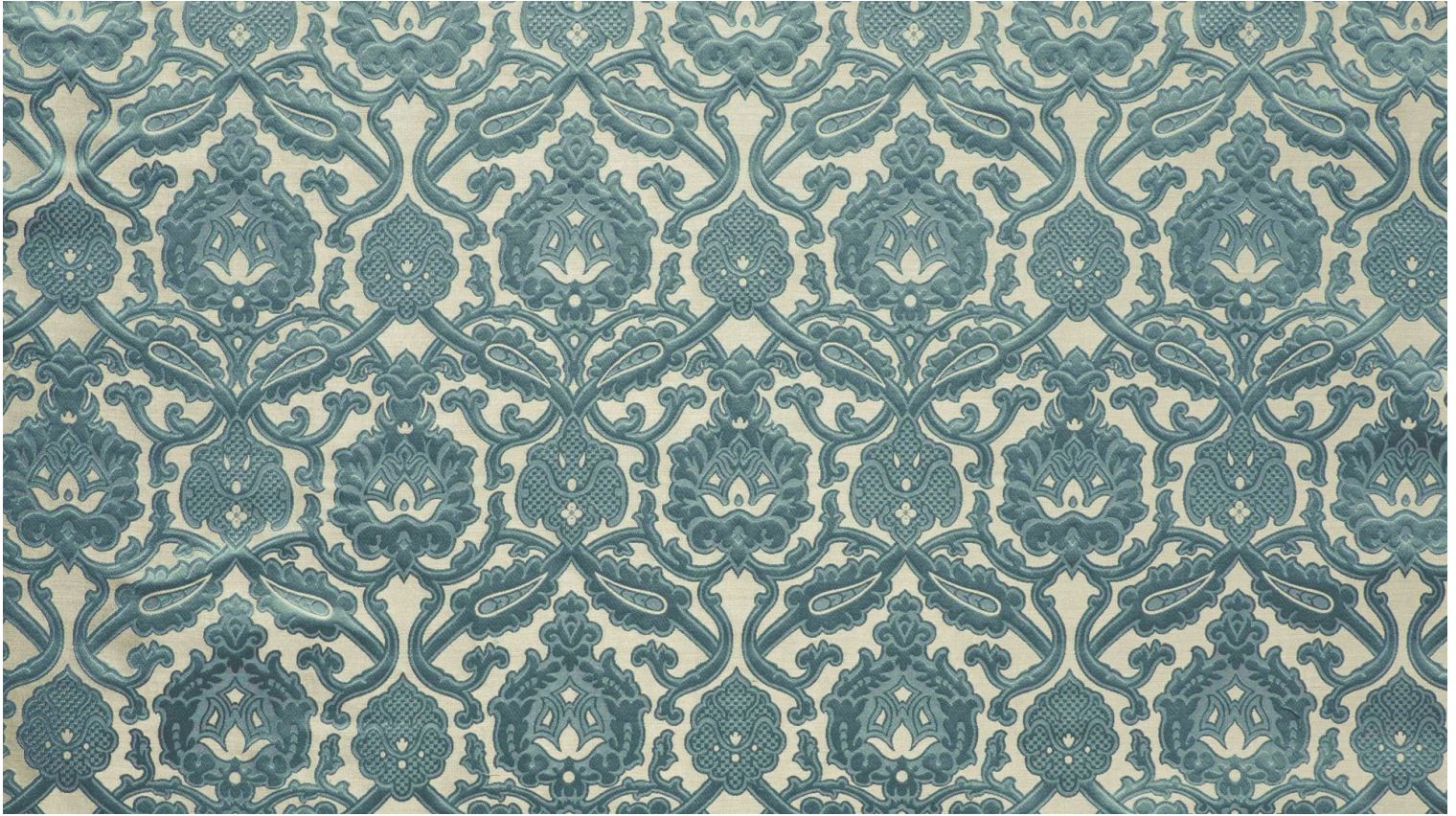

Coloris disponibles



1691-01
**LEONARDO -
NATTIER**



1691-02
**LEONARDO -
EMAIL**

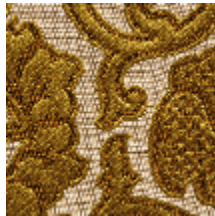

1691-03
LEONARDO - OR



1691-04
**LEONARDO -
ECAILLE**



1691-05
**LEONARDO -
RUBIS**



1691-06
**LEONARDO -
MYRTHE**

LEONARDO - NATTIER

1691-01

