

## LEONARDO - MYRTHE

1691-06



Dans le style des étoffes italiennes du XVIème siècle, cette brocatelle est réalisée d'après un document de notre fond d'archives. Son décor oriental de fleurs stylisées, dans des rinceaux fleuris et feuillagés, est subtilement travaillé avec des fils de lin et de schappe soie, apportant un rendu très proche du velours ciselé.

Collection **PATRIMOINE**

Marque **TASSINARI & CHATEL**

## FICHE TECHNIQUE

Composition **Soie 64% - Lin 36%**

Largeur **130 cm**

Coupe au raccord **Non**

Raccord vertical **37 cm**

Raccord horizontal **26 cm**

Raccord sauté **Non**

Entretien    

Utilisations    

Poids ML **420 g**



# LELIEVRE

PARIS



## Coloris disponibles



1691-01  
**LEONARDO -  
NATTIER**



1691-02  
**LEONARDO -  
EMAIL**

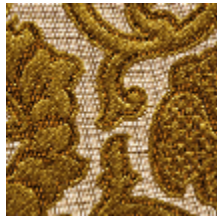

1691-03  
**LEONARDO - OR**



1691-04  
**LEONARDO -  
ECAILLE**



1691-05  
**LEONARDO -  
RUBIS**



1691-06  
**LEONARDO -  
MYRTHE**



**LEONARDO - MYRTHE**

1691-06

