LELIEVRE
PARIS

MAGMA ROCHE *

3328-01

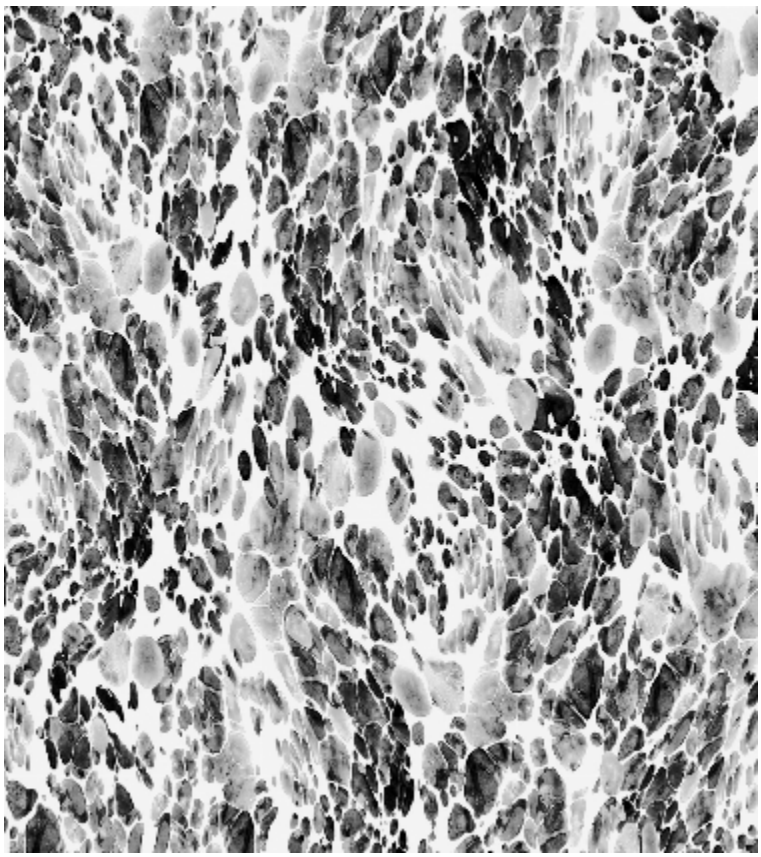

Doux et graphique à la fois, sur un non tissé satiné, ce motif joue un double jeu actuel et classique

Collection	UN MONDE PARFAIT
Marque	JEAN PAUL GAULTIER

FICHE TECHNIQUE

Composition	INTISSE - NON WOVEN
Largeur	70 cm
Coupe au raccord	Oui
Raccord vertical	64 cm
Poids ML	150 g
Code feu	B-s1,d0

LELIEVRE

PARIS

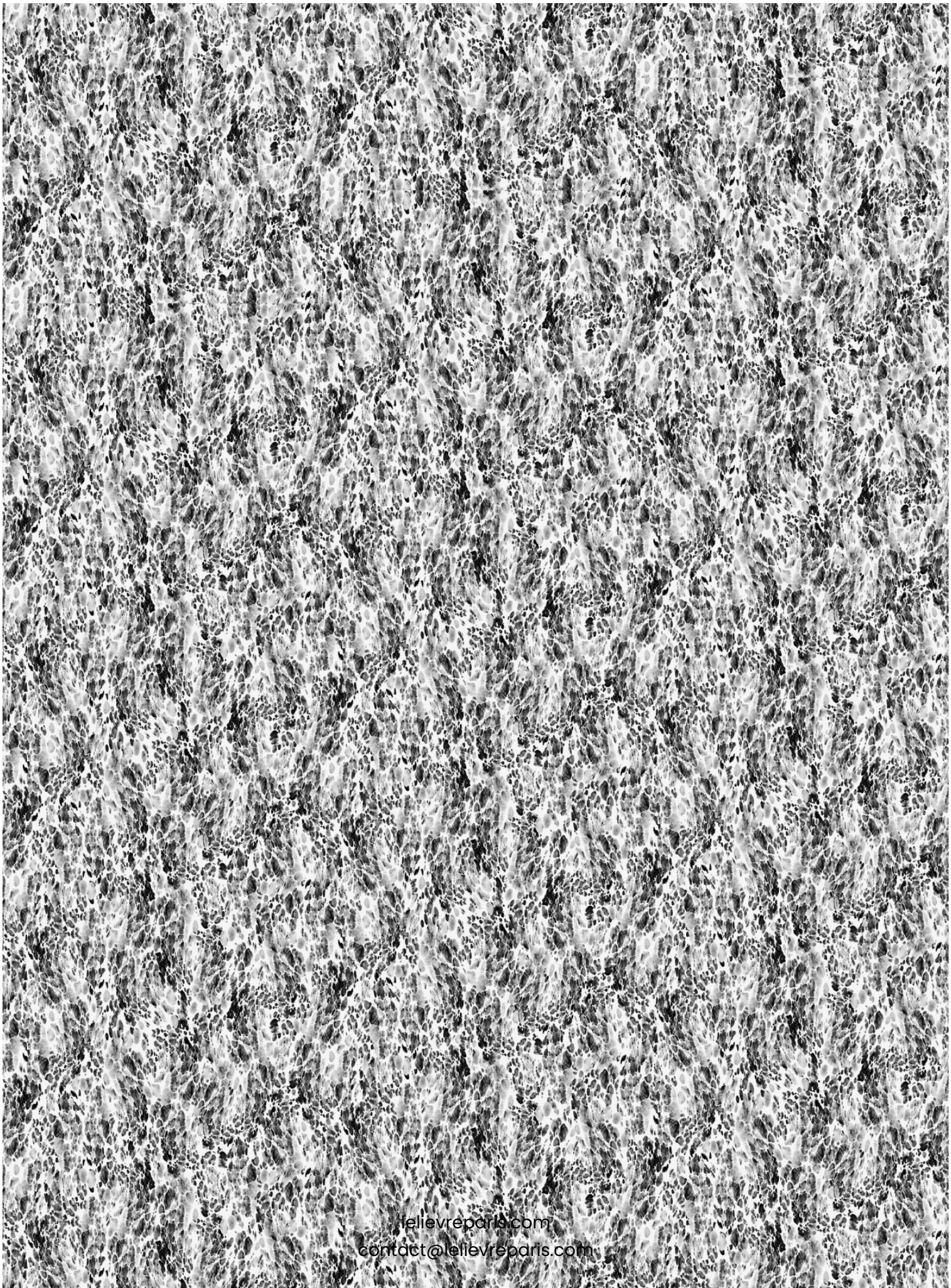

lelievreparis.com
contact@lelievreparis.com

LELIEVRE
PARIS

MAGMA ROCHE *

3328-01

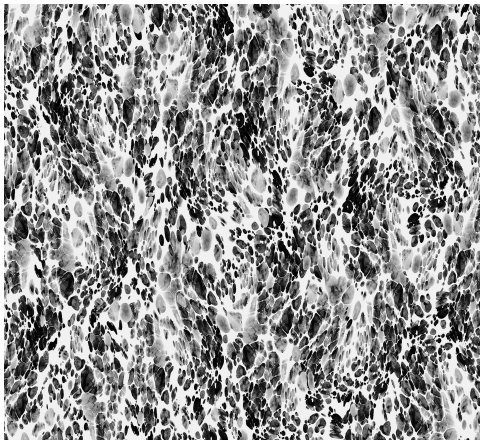

lelievreparis.com
contact@lelievreparis.com