

ST JEAN DE LUZ - LAQUE *

3461-04



Un jacquard souple s'inspire du pays Basque cher à Jean Paul Gaultier, dans son motif carreau à la fois simple et complexe et dans ses coloris pour petits sièges et rideaux.

Collection	NATURE ET DECOUVERTE
------------	----------------------

Marque	JEAN PAUL GAULTIER
--------	--------------------

FICHE TECHNIQUE

Type	Jacquard
------	----------

Composition	Viscose 54% - Coton 37% - Polyamide 9%
-------------	---

Largeur	145 cm
---------	--------

Coupe au raccord	Non
------------------	-----

Raccord vertical	75 cm
------------------	-------

Raccord horizontal	72 cm
--------------------	-------

Raccord sauté	Non
---------------	-----

Entretien	  
-----------	---

Utilisations	   
--------------	---

Test Martindale	25 000 T
-----------------	----------

Poids ML	761 g
----------	-------

LELIEVRE

PARIS

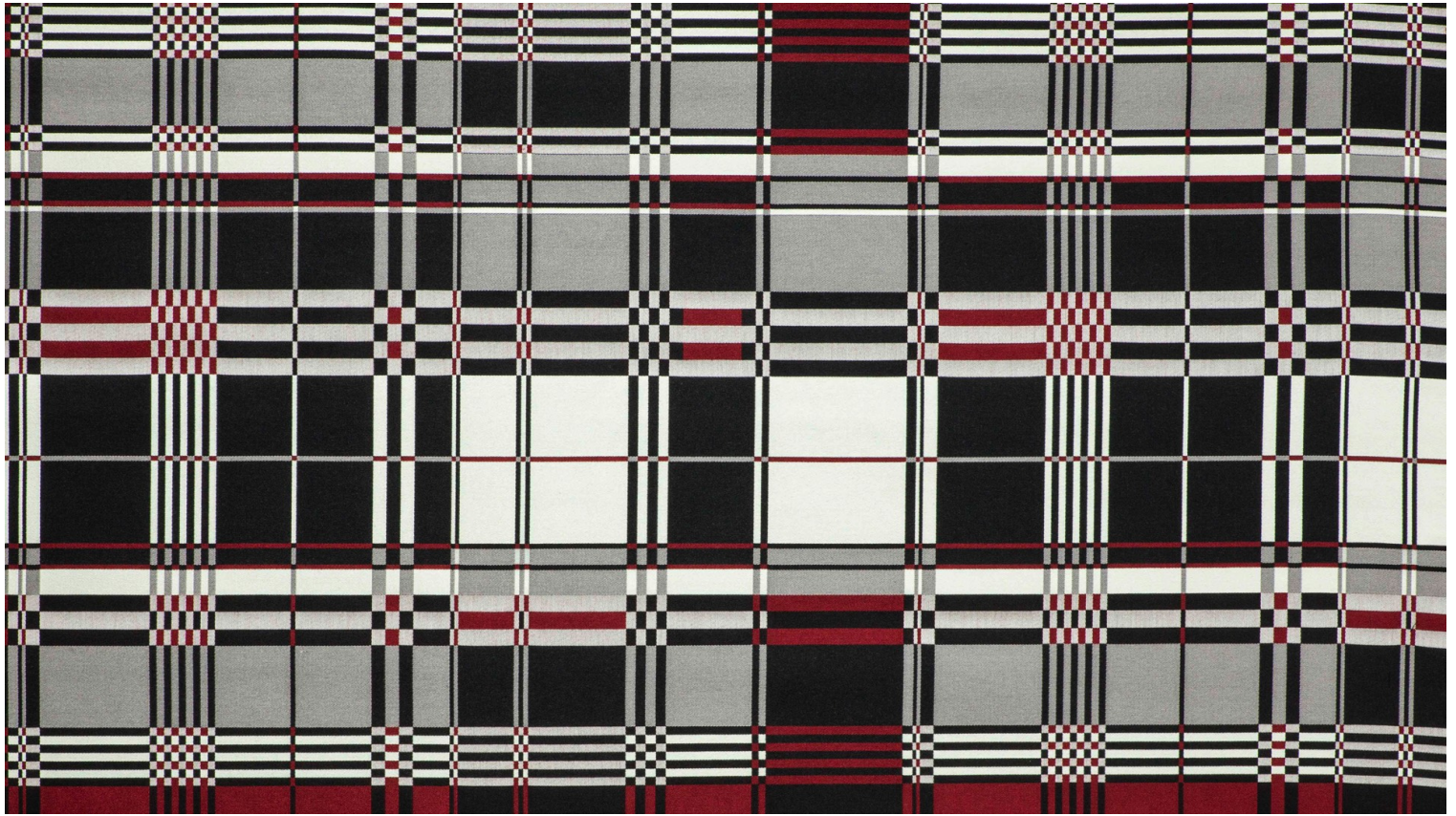

Coloris disponibles



3461-01
**ST JEAN DE LUZ -
PETROLE ***



3461-02
**ST JEAN DE LUZ -
POLLEN ***



3461-03
**ST JEAN DE LUZ -
CHATAIGNE ***



3461-04
**ST JEAN DE LUZ -
LAQUE ***



3461-05
**ST JEAN DE LUZ -
CIEL ***

ST JEAN DE LUZ - LAQUE *

3461-04

