

**SANTORIN - CAMEL**

3617-03



Un jeu de résilles qui s'effacent pour ce tissu tissé dans notre manufacture (EPV). Ce motif à l'effet résille déchirée suggère différentes interprétations. Tantôt animal, reptile ou résille, le textile est rendu vivant à travers les yeux de l'observateur. Déclinée en six teintes naturelles, la gamme de couleurs est très fraîche, vivante, avec une touche estivale.

---

Collection	LA CROISIERE S'AMUSE
------------	----------------------

---

Marque	JEAN PAUL GAULTIER
--------	--------------------

---

## FICHE TECHNIQUE

---

Composition	Coton 61% - Polyamide 39%
-------------	---------------------------

---

Largeur	141 cm
---------	--------

---

Coupe au raccord	Non
------------------	-----

---

Raccord vertical	31 cm
------------------	-------

---

Raccord horizontal	36 cm
--------------------	-------

---

Raccord sauté	Non
---------------	-----

---

Entretien	   
-----------	---

---

Utilisations	   
--------------	---

---

Test Martindale	50 000 T
-----------------	----------

---

Poids ML	430 g
----------	-------

---

# LELIEVRE

PARIS



## Coloris disponibles

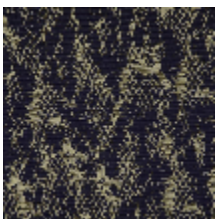

3617-01  
**SANTORIN -  
RAISIN**

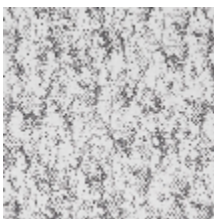

3617-02  
**SANTORIN - NOIR  
ECRU**

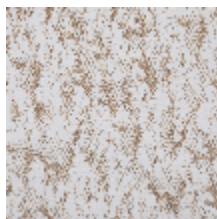

3617-03  
**SANTORIN -  
CAMEL**

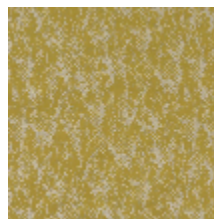

3617-04  
**SANTORIN -  
LIMONCELLO**



3617-05  
**SANTORIN -  
CELADON**

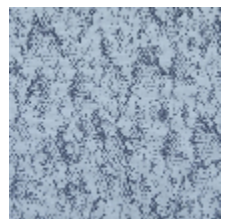

3617-06  
**SANTORIN -  
ACQUA**

**SANTORIN - CAMEL**

3617-03

