

## STABILE - IVOIRE \*

4223-01



C'est un tissu rideau de caractère, où le motif géométrique est prétexte à des textures raffinées. Un fond ottoman très fin s'oppose à des aplats de fils de lin lumineux. La matière a un beau plombant et les motifs sculptent une rondeur naturelle. Une gamme de camaïeux calme les contrastes de formes et de matières. Nombre de coloris : 6

Collection	ENTRE LES LIGNES
------------	------------------

Marque	LELIEVRE PARIS
--------	----------------

### FICHE TECHNIQUE

Type	Damas & Lampas
------	----------------

Composition	Lin 57% - Coton 43%
-------------	---------------------

Largeur	144 cm
---------	--------

Coupe au raccord	Non
------------------	-----

Raccord vertical	110 cm
------------------	--------

Raccord horizontal	72 cm
--------------------	-------

Raccord sauté	Non
---------------	-----

Entretien	  
-----------	---

Utilisations	   
--------------	---

Poids ML	560 g
----------	-------

# LELIEVRE

PARIS



## Coloris disponibles



4223-01  
**STABLE - IVOIRE**  
\*



4223-02  
**STABLE - GALET \***



4223-03  
**STABLE - PIERRE**  
\*



4223-04  
**STABLE - CUIVRE**  
\*

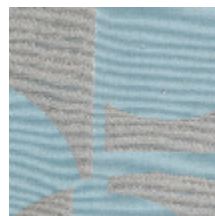

4223-06  
**STABLE -  
GLACIER \***



**STABILE – IVOIRE \***

4223-01

