

VILLARCEAUX - RUBIS

4237-08

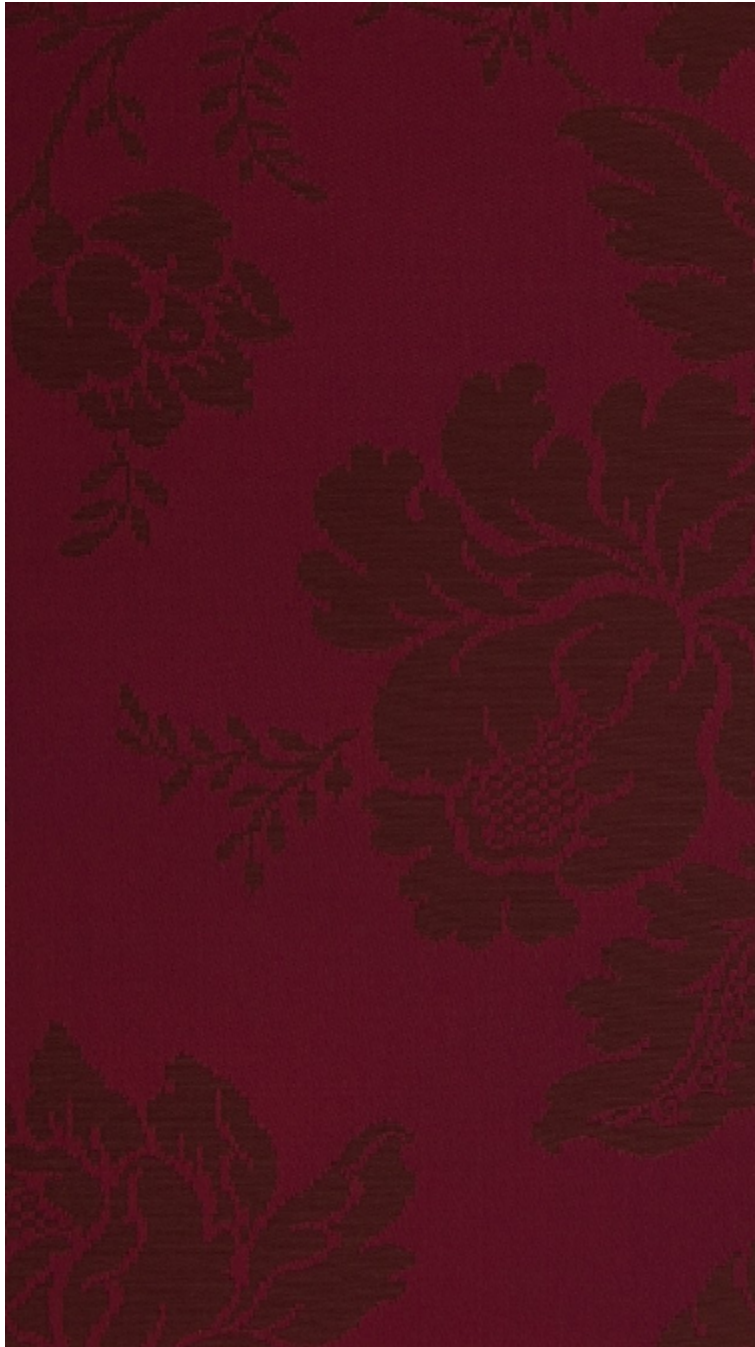

Construit au milieu du XVIII^{ème} siècle, le château haut de Villarceaux est l'un des plus beaux édifices de style Louis XV. La richesse et la diversité de ses jardins remarquables ont inspiré le nom de ce damas de coton et viscose, parsemé de délicats bouquets champêtres. Sa répartition de motifs en quinconce s'exprime dans de belles tonalités classiques. Des tons équilibrés et des neutres élégants composent la gamme de ce damas, tissé dans la pure tradition française.

Marque	QUENIN
--------	--------

FICHE TECHNIQUE

Composition	Viscose 59% - Coton 41%
-------------	-------------------------

Largeur	129 cm
---------	--------

Coupe au raccord	Non
------------------	-----

Raccord vertical	52 cm
------------------	-------

Raccord horizontal	32 cm
--------------------	-------

Raccord sauté	Non
---------------	-----

Entretien	   
-----------	---

Utilisations	   
--------------	---

Poids ML	280 g
----------	-------

LELIEVRE

PARIS



lelievrepairs.com
contact@lelievrepairs.com

LELIEVRE

PARIS

Coloris disponibles



4237-01
**VILLARCEAUX -
IVOIRE**



4237-02
**VILLARCEAUX -
ARGENT**



4237-03
**VILLARCEAUX -
POMPADOUR**



4237-04
**VILLARCEAUX -
NUIT**



4237-05
**VILLARCEAUX -
OR**



4237-06
**VILLARCEAUX -
AMANDE**



4237-07
**VILLARCEAUX -
POUDRE**



4237-08
**VILLARCEAUX -
RUBIS**

VILLARCEAUX - RUBIS

4237-08

