LELIEVRE
PARIS

KATMANDOU - FICELLE

4251-05

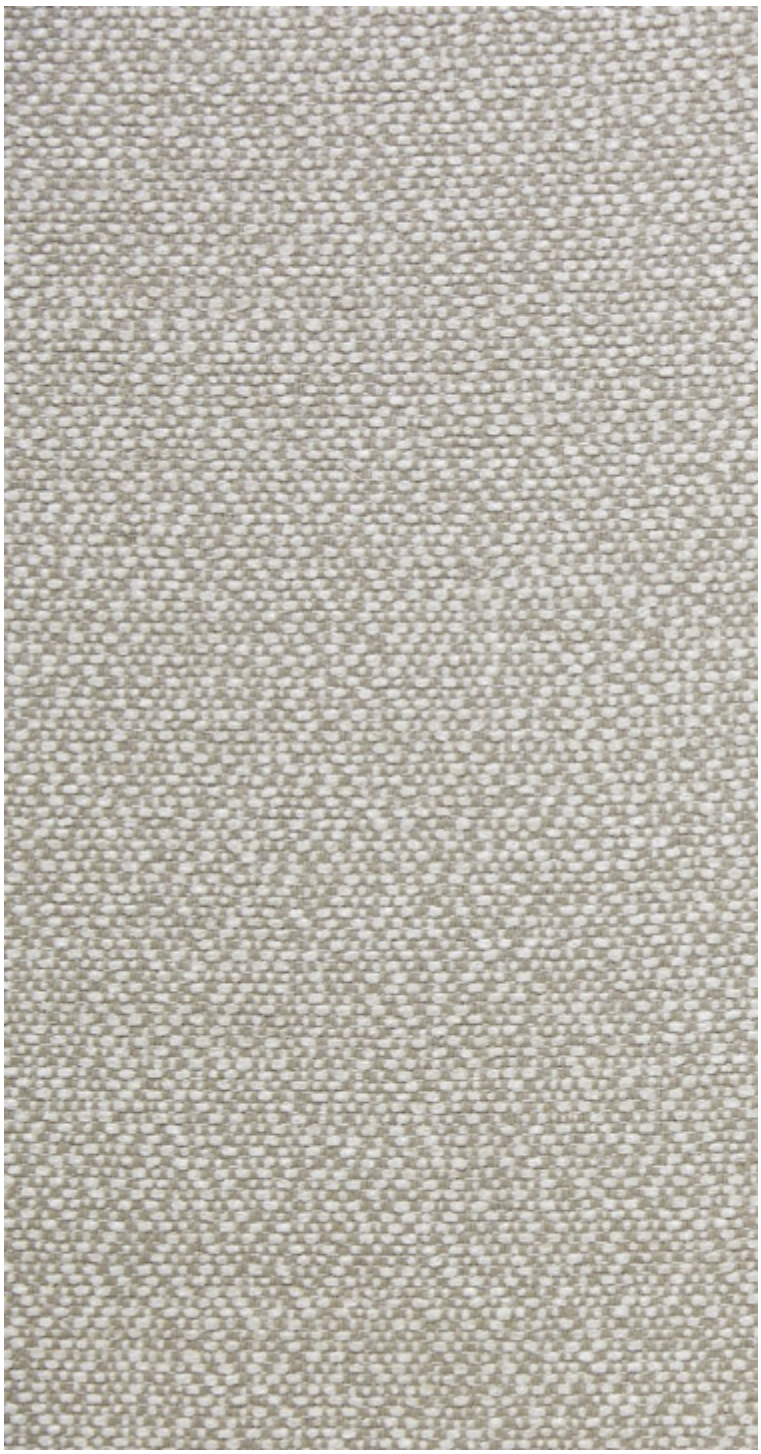

Ce faux-uni structuré à l 'armurage sophistiqué s' inspire des tissages artisanaux des peuples des montagnes. Une palette de 8 coloris, aux teintes végétales ou plus contrastées, apportera douceur et caractère à tous les intérieurs. Une étoffe à la fois précieuse et naturelle, idéale pour une utilisation siège et accessoires.

Collection	HIMALAYA
Marque	LELIÈVRE PARIS

FICHE TECHNIQUE

Type	Uni matière
Composition	Viscose 61% - Coton 31% - Lin 5% - Polyester 2% - Polyamide 1%
Largeur	136 cm
Coupe au raccord	Non
Raccord sauté	Non
Entretien	
Utilisations	
Test Martindale	40 000 T
Poids ML	900 g
Code feu	EN1021-1&2

LELIEVRE
PARIS

Coloris disponibles

4251-01
KATMANDOU - GRANIT

4251-02
KATMANDOU - EUCALYPTUS

4251-03
KATMANDOU - GENÊT

4251-04
KATMANDOU - NATUREL

4251-05
KATMANDOU - FICELLE

4251-06
KATMANDOU - TOMETTE

4251-07
KATMANDOU - LIEGE

4251-08
KATMANDOU - AUBERGINE

LELIEVRE
PARIS

KATMANDOU - FICELLE

4251-05

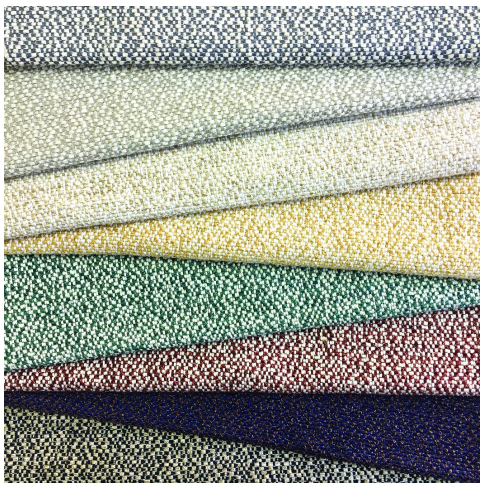

lelievreparis.com
contact@lelievreparis.com