

**ÉCAILLE DE CHINE - VERMEIL**

4254-06



Ce petit motif traité en deux tons évoque le plumage d'un oiseau et se coordonne parfaitement au tissu «La Parade des oiseaux». La matité de la chaîne vibre avec la légère brillance de la trame, apportant ainsi au tissu relief et élégance. Écaille de Chine est tissé dans nos ateliers en France et se décline en 9 tonalités colorées, intenses et chatoyantes.

---

Collection	FLORILEGE
------------	-----------

---

Marque	QUENIN
--------	--------

---

**FICHE TECHNIQUE**

---

Composition	Coton 35% - Lin 34% - Viscose 20% - Polyamide 11%
-------------	---

---

Largeur	142 cm
---------	--------

---

Coupe au raccord	Non
------------------	-----

---

Raccord vertical	8 cm
------------------	------

---

Raccord horizontal	6 cm
--------------------	------

---

Raccord sauté	Non
---------------	-----

---

Entretien	   
-----------	---

---

Utilisations	   
--------------	---

---

Test Martindale	40 000 T
-----------------	----------

---

Poids ML	465 g
----------	-------

---

# LELIEVRE

PARIS



# LELIEVRE

PARIS

## Coloris disponibles



4254-01  
**ECAILLE DE CHINE**  
**- CELADON**

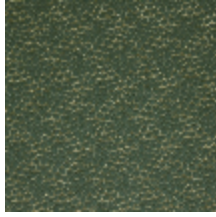

4254-02  
**ECAILLE DE CHINE**  
**- OLIVE**



4254-03  
**ECAILLE DE CHINE**  
**- PAON**

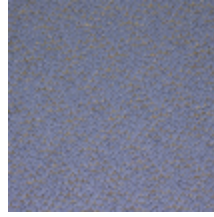

4254-04  
**ECAILLE DE CHINE**  
**- BLEUËT**



4254-05  
**ECAILLE DE CHINE**  
**- ARGENT**



4254-06  
**ECAILLE DE CHINE**  
**- VERMEIL**



4254-07  
**ECAILLE DE CHINE**  
**- PÈPÌTE**

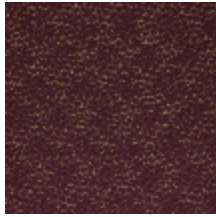

4254-08  
**ECAILLE DE CHINE**  
**- BURGUNDY**

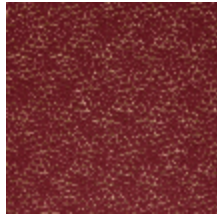

4254-09  
**ECAILLE DE CHINE**  
**- RUBIS**

**ECAILLE DE CHINE - VERMEIL**

4254-06

