

HERA M1 - BLANC

4258-01

LELIEVRE

PARIS

Composé d'un grand motif géométrique bicolore et structuré symbolisant un labyrinthe, arborant des jeux de lumières du à son aspect satiné et mat. HERA offre une armure très reliefée lui donnant une structure légèrement gonflée. Son tombé spectaculaire et sa main très naturelle sont dus aux prouesses techniques de fabrication de la manufacture. Sa très belle palette audacieuse de couleurs permet des associations osées et fortes, c'est la pièce maîtresse de cette collection Numéro 25.

Collection	CONTRACT 25
------------	-------------

Marque	LELIEVRE CONTRACT
--------	-------------------

FICHE TECHNIQUE

Composition	Polyester TREVIRACS 79% - PESFR 21%
-------------	--

Largeur	141 cm
---------	--------

Coupe au raccord	Non
------------------	-----

Raccord vertical	76 cm
------------------	-------

Raccord horizontal	71 cm
--------------------	-------

Raccord sauté	Non
---------------	-----

Entretien	   
-----------	---

Utilisations	   
--------------	---

Test Martindale	50 000 T
-----------------	----------

Poids ML	890 g
----------	-------

Code feu	M1
----------	----

LELIEVRE

PARIS

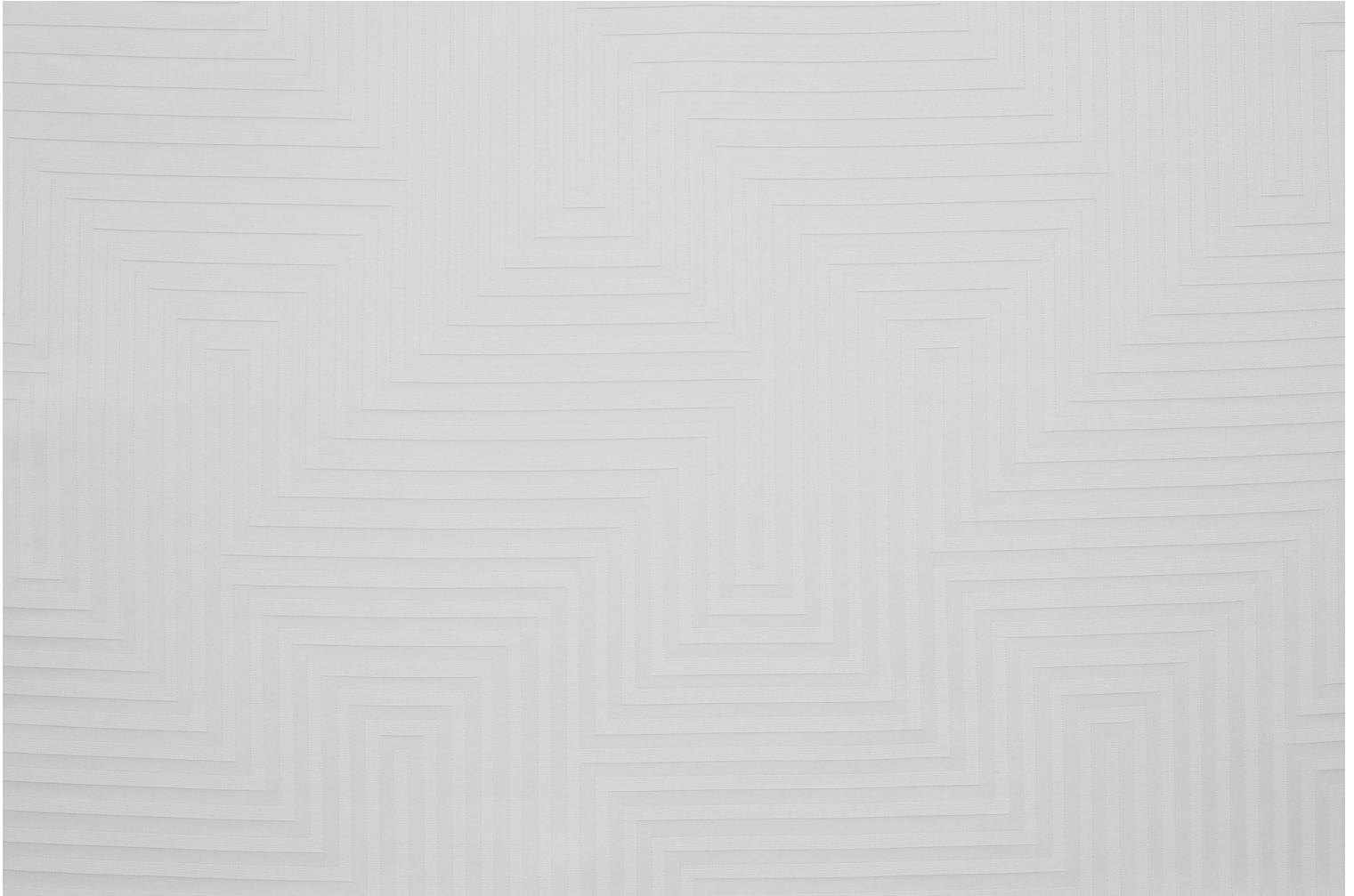

lelievrepairs.com
contact@lelievrepairs.com

LELIEVRE

PARIS

Coloris disponibles



4258-01
HERA M1 - BLANC



4258-02
**HERA M1 -
NATUREL**



4258-03
**HERA M1 -
ABSINTHE**



4258-04
HERA M1 - PAVOT



4258-05
**HERA M1 - BOIS
DE ROSE**



4258-06
HERA M1 - LAPIS

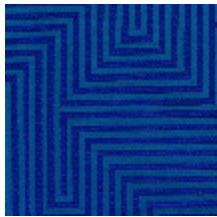

4258-07
**HERA M1 -
OUTREMER**

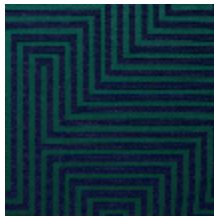

4258-08
HERA M1 - FORET

HERA M1 - BLANC

4258-01

