

**MERISIER – MIEL**

0611-02



Ce dessin d'écorce rythmé de lanières horizontales s'exprime dans une palette de 7 couleurs riches et profondes. Son aspect de velours de soie est animé de reflets luisants, texturé par des effets de trames sculptant la surface du poil comme une broderie. Un jeu de matière vivante dont la douceur du poil de viscose se patinera délicatement à l'usage et avec le temps...

Collection	NATURE PRÉCIEUSE
------------	------------------

Marque	LELIEVRE
--------	----------

## FICHE TECHNIQUE

Composition	Viscose 66% - Coton 20% - Polyester 14%
-------------	---

Largeur	138 cm
---------	--------

Coupe au raccord	Non
------------------	-----

Raccord vertical	37 cm
------------------	-------

Raccord horizontal	67 cm
--------------------	-------

Raccord sauté	Non
---------------	-----

Entretien	   
-----------	---

Utilisations	   
--------------	---

Test Martindale	30 000 T
-----------------	----------

Poids ML	1 130 g
----------	---------

# LELIEVRE

PARIS



## Coloris disponibles

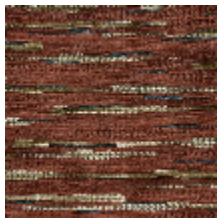

0611-01  
**MERISIER -  
ECUREUIL**

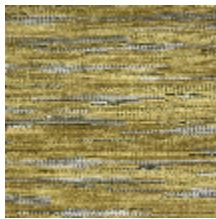

0611-02  
**MERISIER - MIEL**

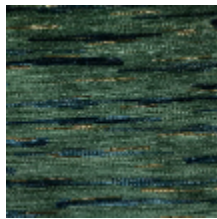

0611-03  
**MERISIER -  
EMERAUDE**

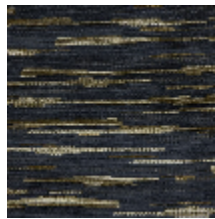

0611-04  
**MERISIER -  
FUSAIN**



0611-05  
**MERISIER -  
ARGENT**



0611-06  
**MERISIER - CIEL**

# LELIEVRE

PARIS

## MERISIER - MIEL

0611-02

