

LEONARDO - RUBIS









1691-05



Dans le style des étoffes italiennes du XVIème siècle, cette brocatelle est réalisée d'après un document de notre fond d'archives. Son décor oriental de fleurs stylisées, dans des rinceaux fleuris et feuillagés, est subtilement travaillé avec des fils de lin et de schappe soie, apportant un rendu très proche du velours ciselé.

Collection	PATRIMOINE
Marque	TASSINARI & CHATEL

FICHE TECHNIQUE

Composition	Soie 64% - Lin 36%
Largeur	130 cm
Coupe au raccord	Non
Raccord vertical	37 cm
Raccord horizontal	26 cm
Raccord sauté	Non
Entretien	   
Utilisations	   
Poids ML	420 g

LELIEVRE

PARIS



Coloris disponibles



1691-01
**LEONARDO -
NATTIER**



1691-02
**LEONARDO -
EMAIL**

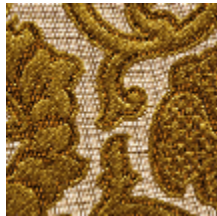

1691-03
LEONARDO - OR



1691-04
**LEONARDO -
ECAILLE**



1691-05
**LEONARDO -
RUBIS**



1691-06
**LEONARDO -
MYRTHE**

LEONARDO - RUBIS

1691-05

