

TOWN M1 - LIE DE VIN

3229-04



Ce petit motif bicolore jacquard est issu d'un dessin de carreaux de céramique, créant une vibration subtile. Très souple, il est idéal pour une utilisation en rideau.

Collection	METROPOLIS
------------	------------

Marque	LELIEVRE
--------	----------

FICHE TECHNIQUE

Composition	Polyester FR 100%
-------------	-------------------

Largeur	142 cm
---------	--------

Coupe au raccord	Non
------------------	-----

Raccord vertical	3 cm
------------------	------

Raccord horizontal	3 cm
--------------------	------

Raccord sauté	Non
---------------	-----

Entretien	   
-----------	---

Utilisations	   
--------------	---

Test Martindale	40 000 T
-----------------	----------

Poids ML	520 g
----------	-------

Code feu	M1 - EN1021-1&2
----------	-----------------

LELIEVRE

PARIS

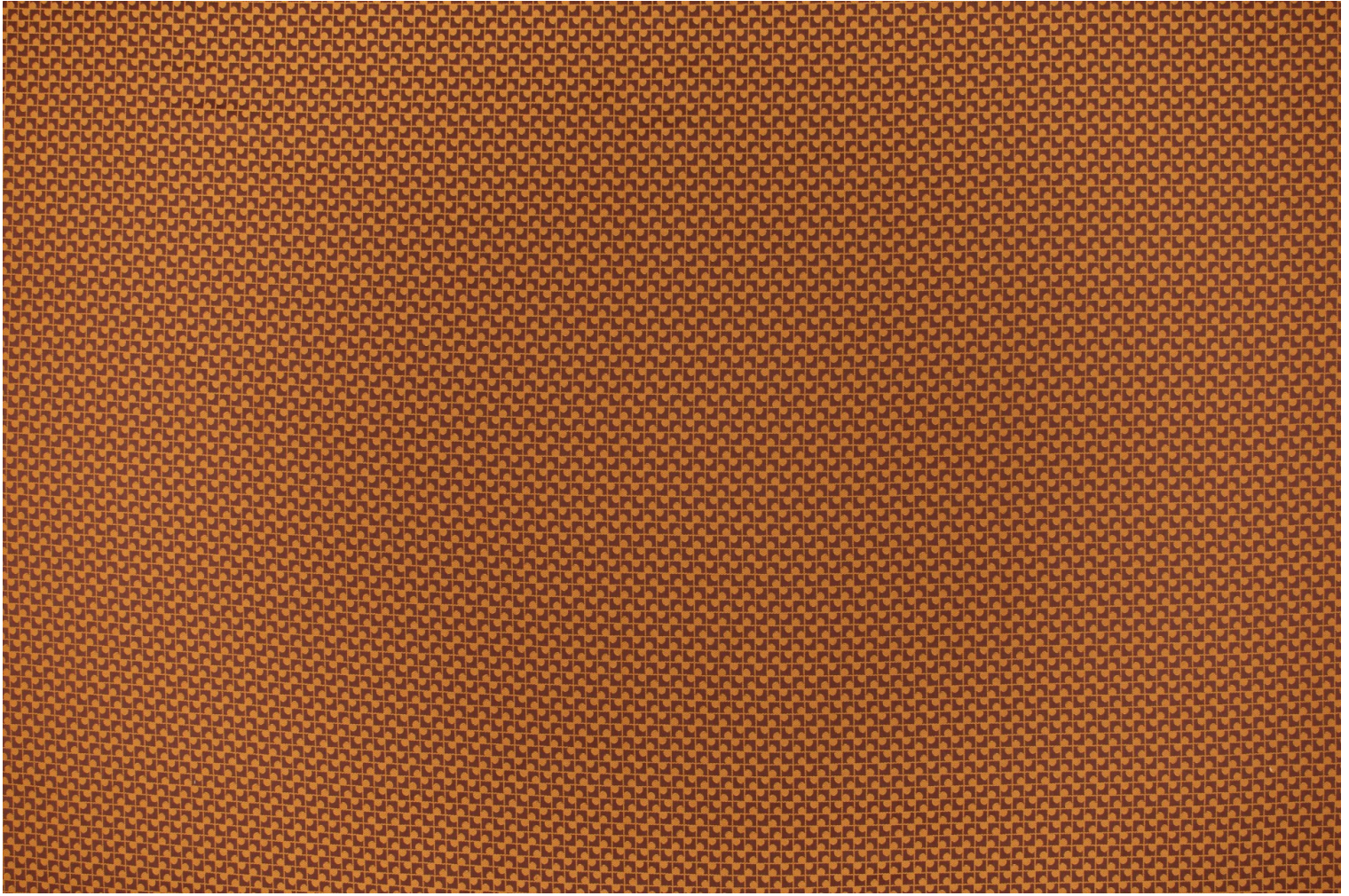

Coloris disponibles



3229-01
**TOWN M1 -
NATUREL**

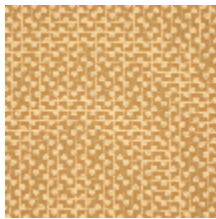

3229-02
**TOWN M1 -
CAMEL**

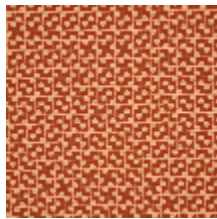

3229-03
**TOWN M1 -
BRIQUE**



3229-04
**TOWN M1 - LIE DE
VIN**

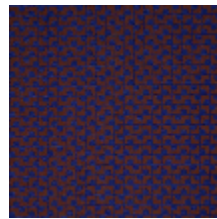

3229-05
TOWN M1 - LAPIS

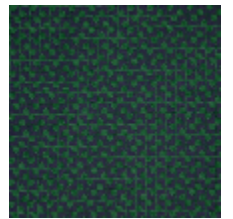

3229-06
**TOWN M1 -
FORET**

TOWN M1 - LIE DE VIN

3229-04

