LELIEVRE
PARIS

KHAIMA - MARINE

3265-06

KHAÏMA (la "tente" en arabe, traditionnellement utilisée par les nomades dans les zones désertiques) est l'unique tissu haute performance de cette collection, en polyester au touché doux naturel. Du beige au marine en passant par le terracotta, il est proposé en six coloris ayant en commun une base naturelle sur laquelle le fil construit des motifs pyramidaux. | Design : Tristan Auer

Collection	NAJD
Marque	LELIÈVRE PARIS

FICHE TECHNIQUE

Type	Jacquard
Composition	Polyester FR 100%
Largeur	141 cm
Coupe au raccord	Non
Raccord vertical	17 cm
Raccord horizontal	35 cm
Raccord sauté	Non
Entretien	30°
Utilisations	
Test Martindale	30 000 T
Poids ML	805 g
Code feu	M1

lelievreparis.com
contact@lelievreparis.com

LELIEVRE
PARIS

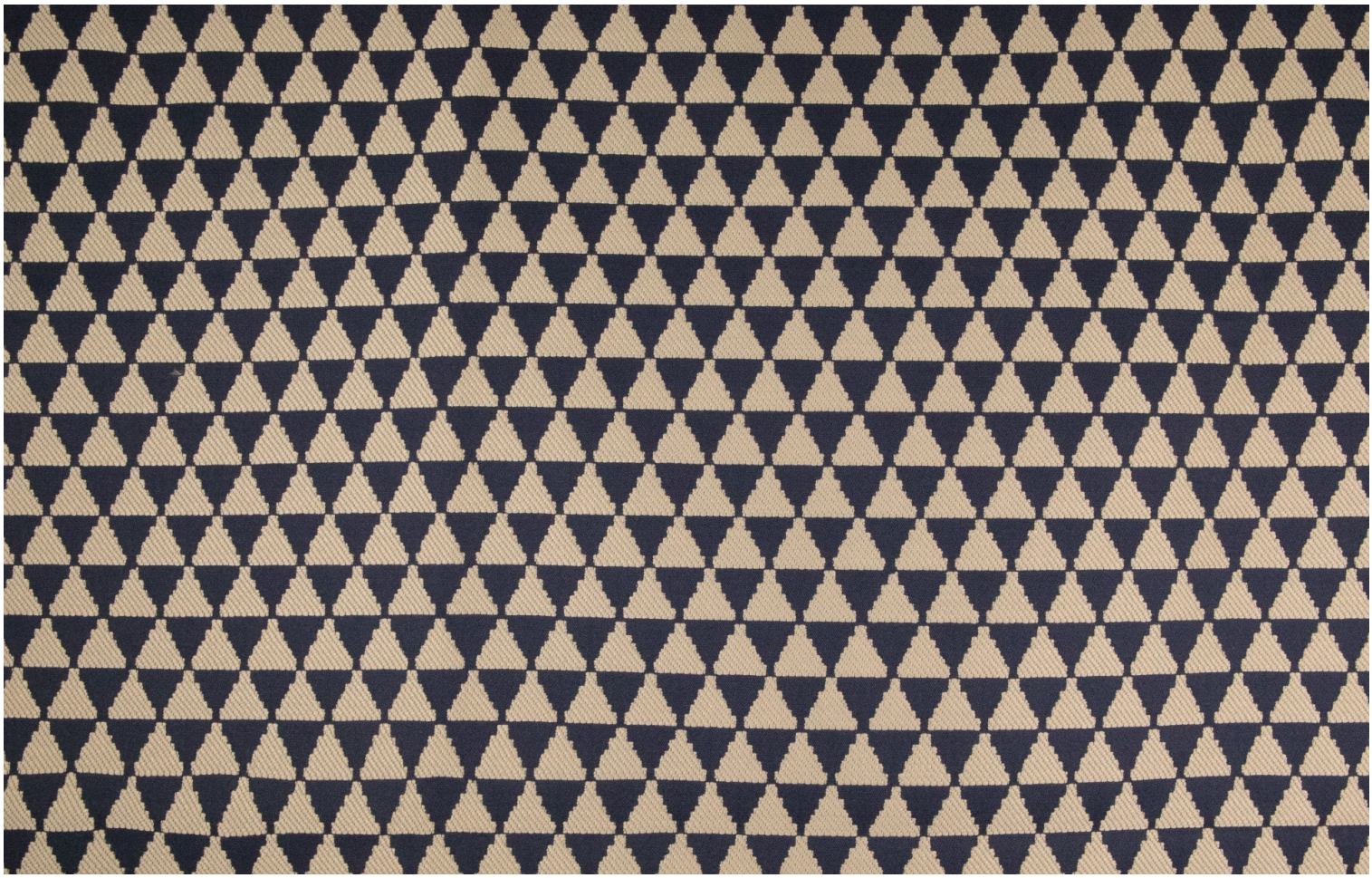

Coloris disponibles

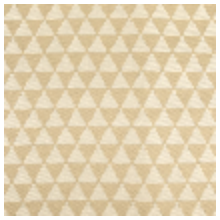

3265-01
KHAIMA - BEIGE

3265-02
KHAIMA - FICELLE

3265-03
KHAIMA - CAMEL

3265-04
KHAIMA - TERRACOTTA

3265-05
KHAIMA - GRIS BLEU

3265-06
KHAIMA - MARINE

lelievreparis.com
contact@lelievreparis.com

LELIEVRE
PARIS

KHAIMA - MARINE

3265-06

lelievreparis.com
contact@lelievreparis.com