

SANTORIN - ACQUA

3617-06

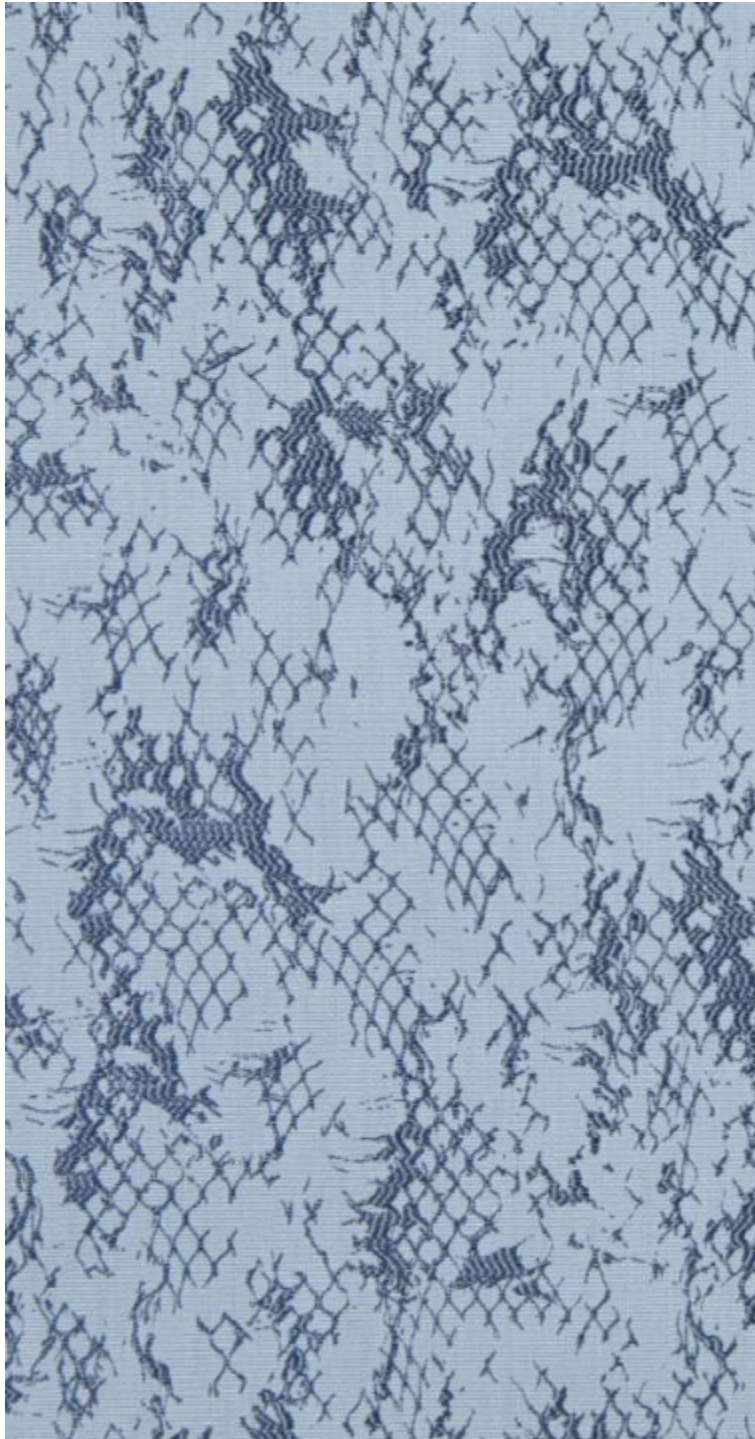

Un jeu de résilles qui s'effacent pour ce tissu tissé dans notre manufacture (EPV). Ce motif à l'effet résille déchirée suggère différentes interprétations. Tantôt animal, reptile ou résille, le textile est rendu vivant à travers les yeux de l'observateur. Déclinée en six teintes naturelles, la gamme de couleurs est très fraîche, vivante, avec une touche estivale.

Collection	LA CROISIERE S'AMUSE
------------	----------------------

Marque	JEAN PAUL GAULTIER
--------	--------------------

FICHE TECHNIQUE

Type	Jacquard
------	----------

Composition	Coton 61% - Polyamide 39%
-------------	---------------------------



Largeur	141 cm
---------	--------

Coupe au raccord	Non
------------------	-----

Raccord vertical	31 cm
------------------	-------

Raccord horizontal	36 cm
--------------------	-------

Raccord sauté	Non
---------------	-----

Entretien	  
-----------	---

Utilisations	   
--------------	---

Test Martindale	50 000 T
-----------------	----------

Poids ML	430 g
----------	-------

LELIEVRE

PARIS



Coloris disponibles

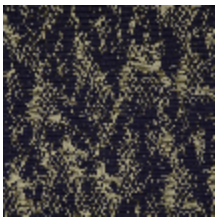

3617-01
**SANTORIN -
RAISIN**

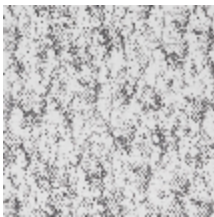

3617-02
**SANTORIN - NOIR
ECRU**

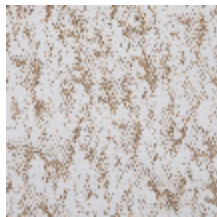

3617-03
**SANTORIN -
CAMEL**



3617-04
**SANTORIN -
LIMONCELLO**



3617-05
**SANTORIN -
CELADON**

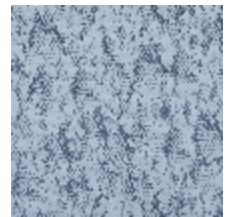

3617-06
**SANTORIN -
ACQUA**

SANTORIN - ACQUA

3617-06

