

HERA M1 - ABSINTHE

4258-03

LELIEVRE

PARIS



Composé d'un grand motif géométrique bicolore et structuré symbolisant un labyrinthe, arborant des jeux de lumières du à son aspect satiné et mat. HERA offre une armure très reliefée lui donnant une structure légèrement gonflée. Son tombé spectaculaire et sa main très naturelle sont dus aux prouesses techniques de fabrication de la manufacture. Sa très belle palette audacieuse de couleurs permet des associations osées et fortes, c'est la pièce maîtresse de cette collection Numéro 25.

Collection **CONTRACT 25**

Marque **LELIEVRE CONTRACT**

FICHE TECHNIQUE

Composition **Polyester TREVIRACS 79% - PESFR 21%**

Largeur **141 cm**

Coupe au raccord **Non**

Raccord vertical **76 cm**

Raccord horizontal **71 cm**

Raccord sauté **Non**

Entretien    

Utilisations    

Test Martindale **50 000 T**

Poids ML **890 g**

Code feu **M1**

LELIEVRE

PARIS

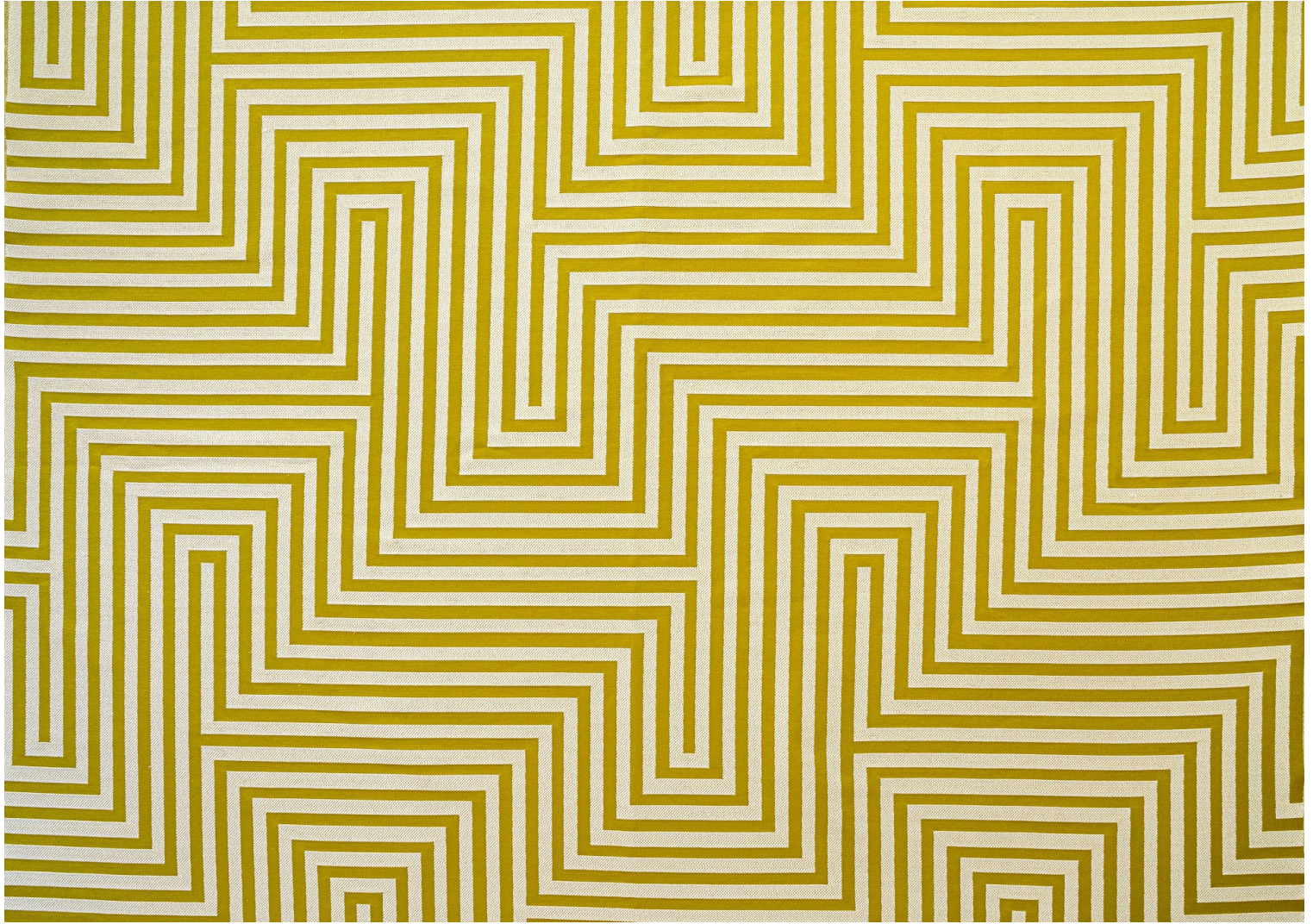

LELIEVRE

PARIS

Coloris disponibles



4258-01
HERA M1 - BLANC



4258-02
**HERA M1 -
NATUREL**



4258-03
**HERA M1 -
ABSINTHE**



4258-04
HERA M1 - PAVOT



4258-05
**HERA M1 - BOIS
DE ROSE**



4258-06
HERA M1 - LAPIS

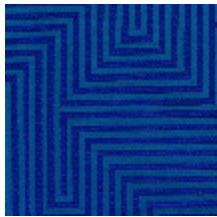

4258-07
**HERA M1 -
OUTREMER**

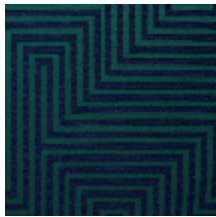

4258-08
HERA M1 - FORET

HERA M1 - ABSINTHE

4258-03

