

LEONTINE - BOIS DE ROSE

4268-05

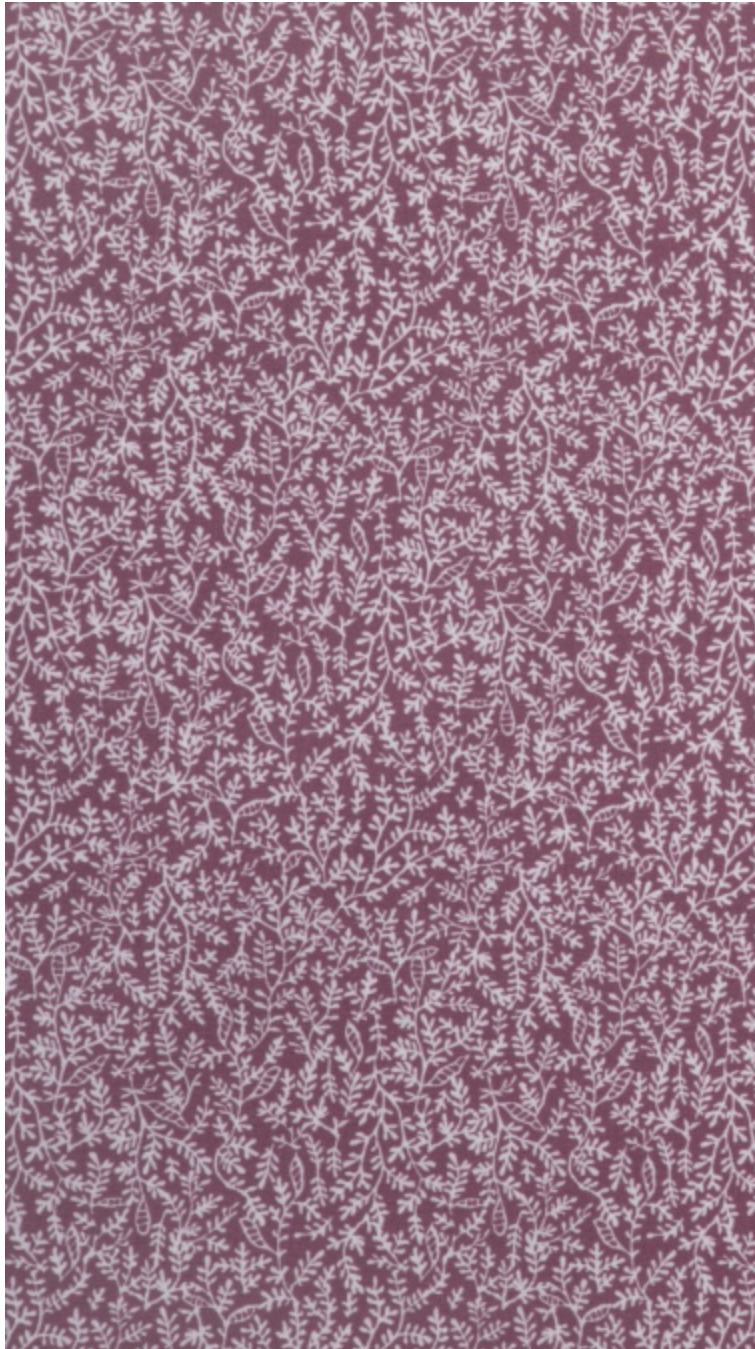

Ce joli motif floral est une impression sur une toile 100% coton. Le design provient du contre-fond de la rayure AUGUSTINE (4267) et complète le duo formé par l'indienne ÉGLANTINE (4266) et la rayure AUGUSTINE (4267).

Collection	BELLE ÉPOQUE
------------	--------------

Marque	QUENIN
--------	--------

FICHE TECHNIQUE

Type	Imprimé
------	---------

Composition	Coton 100%
-------------	------------

Largeur	134 cm
---------	--------

Coupe au raccord	Non
------------------	-----

Raccord vertical	10 cm
------------------	-------

Raccord horizontal	7 cm
--------------------	------

Raccord sauté	Non
---------------	-----

Entretien	  
-----------	---

Utilisations	   
--------------	---

Test Martindale	20 000 T
-----------------	----------

Poids ML	252 g
----------	-------

LELIEVRE

PARIS

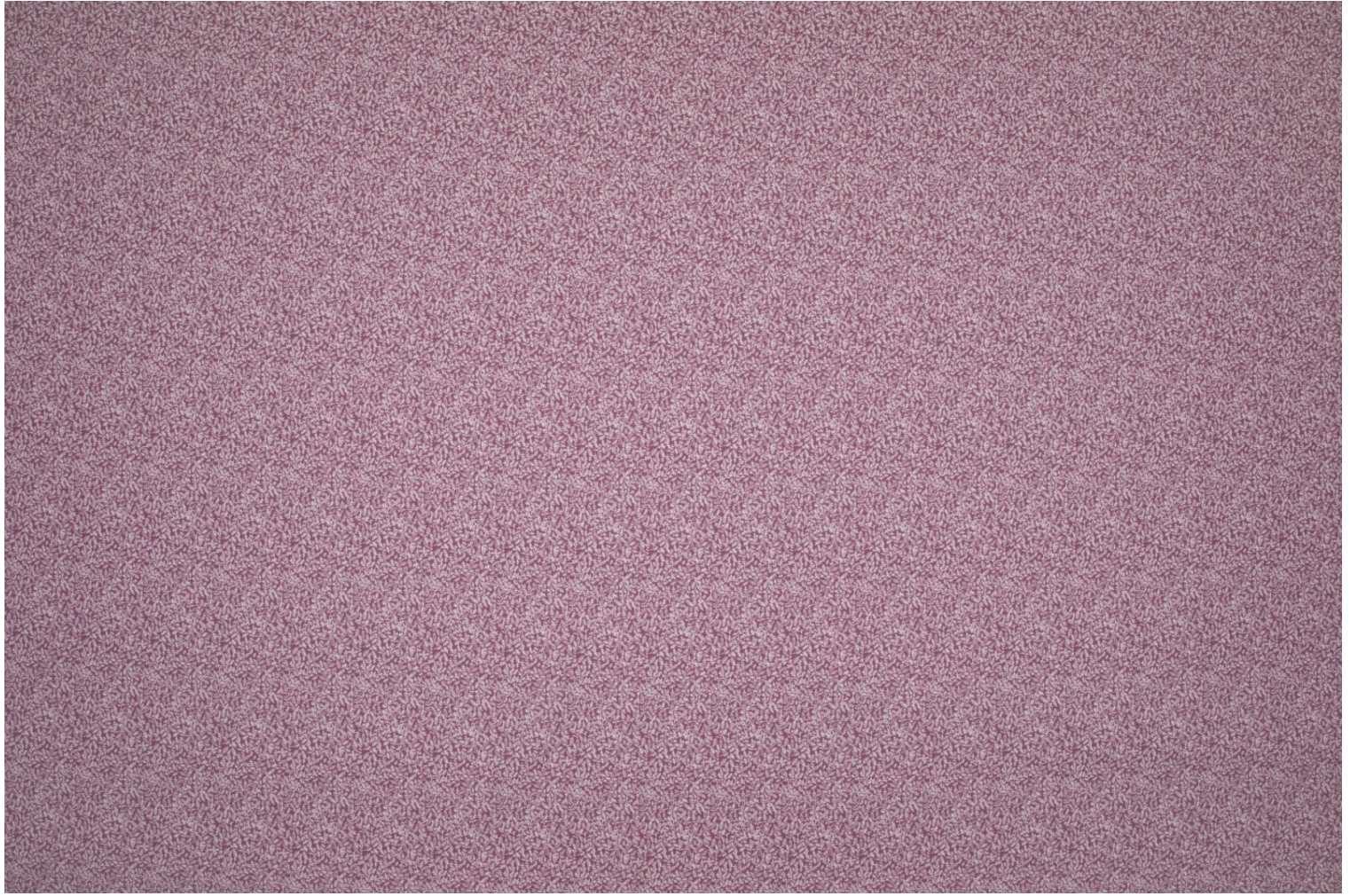

Coloris disponibles



4268-01
**LEONTINE -
NATUREL**



4268-02
**LEONTINE -
TOMETTE**



4268-03
LEONTINE - KAKI

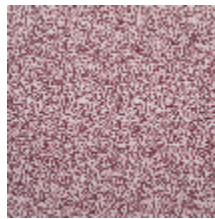

4268-04
**LEONTINE -
GRIOTTE**

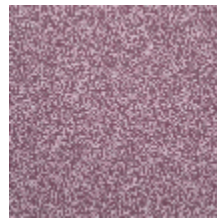

4268-05
**LEONTINE - BOIS
DE ROSE**



4268-06
LEONTINE - CIEL

LEONTINE - BOIS DE ROSE

4268-05

