

COMMUNIQUÉ DE PRESSE



CARTRON
PARIS



LELIEVRE
PARIS



À propos

Depuis 2000, la maison Cartron se construit un héritage artistique à travers ses espaces imaginés dans le monde entier. La maison est en recherche continue d'innovation, autant dans ses projets que dans ses rendus. Hôtels, résidences privées, palais : aucun projet n'est démesuré au travail Cartron.

Avec une approche unique proposant une vision à la croisée de plusieurs époques et styles, la maison Cartron sait s'inscrire dans l'éclectisme pour une architecture, une décoration et un design toujours renouvelé. Cette création du savoir-faire Cartron reposant sur l'écoute et le sur-mesure a su établir la maison comme référence de la décoration et de l'architecture ambitieuses.

STAR 6 - ÉCLATS

Cette année, la Maison Cartron et la Maison Lelièvre se réunissent autour d'un projet commun afin de célébrer plus de 20 ans de collaboration. En effet, « *la Maison Cartron existe depuis 24 ans, et cela fait 24 ans que je travaille avec la Maison Lelièvre* » rappelle Xavier Cartron. Axé autour de l'union de deux savoir-faire français uniques, cet échange, pérenne de créativité, se concrétise en une envie partagée, la création d'un objet emblématique : le tapis STAR 6 - ÉCLATS.

Cette création vient rappeler l'importance du tapis dans nos civilisations passées. De fait, le tapis était un objet précieux et nomade que l'on se transmettait de génération en génération et dont la symbolique était décuplée au sein des cultures nomades du Moyen-Orient. À la fois bien de valeur et objet décoratif, le tapis représentait la richesse principale des bédouins par leurs textiles nobles (soie, laine...) et étaient le centre de vie de la tribu.

“ *Avec la Maison Lelièvre nous avons voulu recréer cette histoire dans notre collaboration. L'utilisation de la géométrie originale d'une étoile à 6 branches, référence des arabesques traditionnelles, est un hommage imaginaire aux origines du tapis oriental.*

- Xavier Cartron

Présenté durant la Milan Design Week 2024, ce tapis à la géométrie complexe, joue sur l'ambivalence de l'éclat : l'éclat de lumière et l'éclat du fragment. Véritable exploit technique permis par l'étroite collaboration entre le design et l'édition, la création STAR 6 - ÉCLATS met en scène une explosion d'étoiles qui s'échappe des codes traditionnels et développe l'imaginaire oriental vers des contrées contemporaines. Inspiré de la rencontre des fragments géométrique de l'ardoise et de la douceur de la laine, le tapis dirige l'étoile à 6 branches vers une source terrestre mêlant matière et éclat.

Pour marquer cette collaboration que les deux maisons voient pérenne dans le temps, ce tapis sera rejoint en fin d'année 2024 par un autre modèle défiant une nouvelle fois les défis techniques et esthétiques, liant cette fois-ci la notion d'évanescence à la brique.

”

STAR 6 - ÉCLATS

“ Le tapis STAR 6 - ÉCLATS est le reflet d’une trace contemporaine sculptée dans la matière de l’intemporalité orientale, magnifiée par le savoir-faire de la Maison Lelièvre. ”
- Emmanuel Lelièvre

250 cm

350 cm

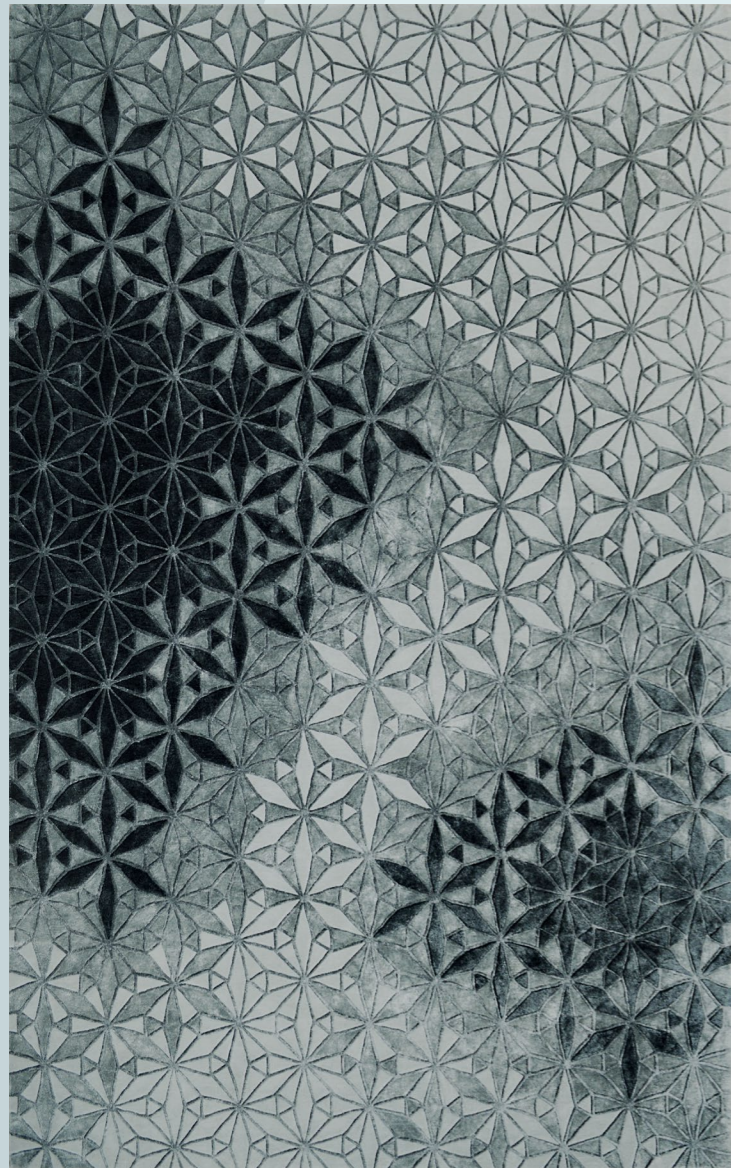

01 - ARDOISE

FICHE TECHNIQUE

Technique	Tufté main
Composition	70% Tencel 30% Laine NZ
Texture	Coupé et carvé
Dimensions	250 x 350 cm

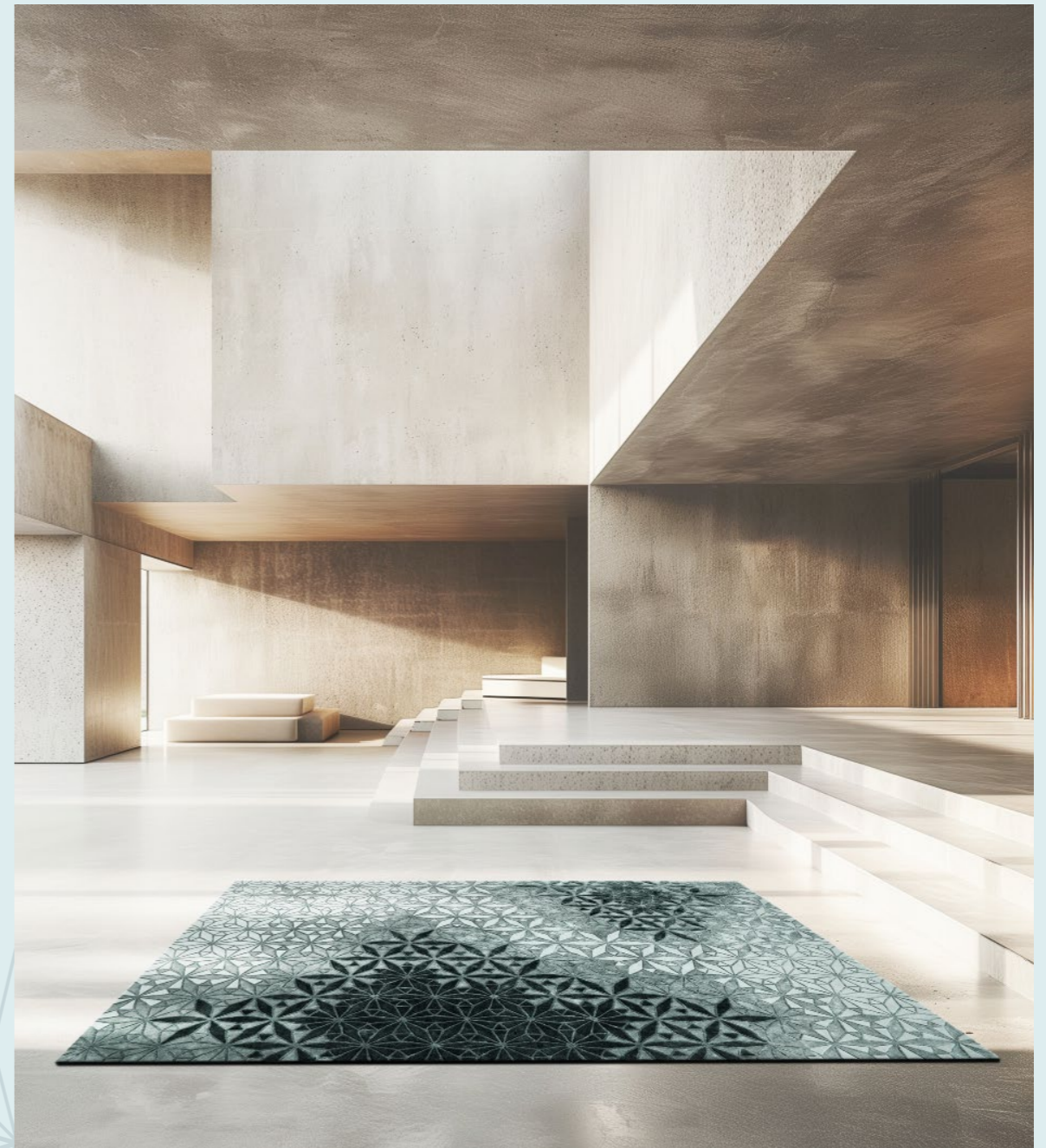



Léa CARTRON
+33 (0)6 19 74 48 18
lcartron@xaviercartron.fr



Marie de Cheffontaines
+33 (0)1 43 16 88 07
mdechfontaines@lelievrepairs.com



Stéphanie Morlat
+33 06 11 35 39 01
stephaniemorlat@14septembre.com

Antoine Mbemba
antoinebemba@14septembre.com
+33 06 72 37 13 51